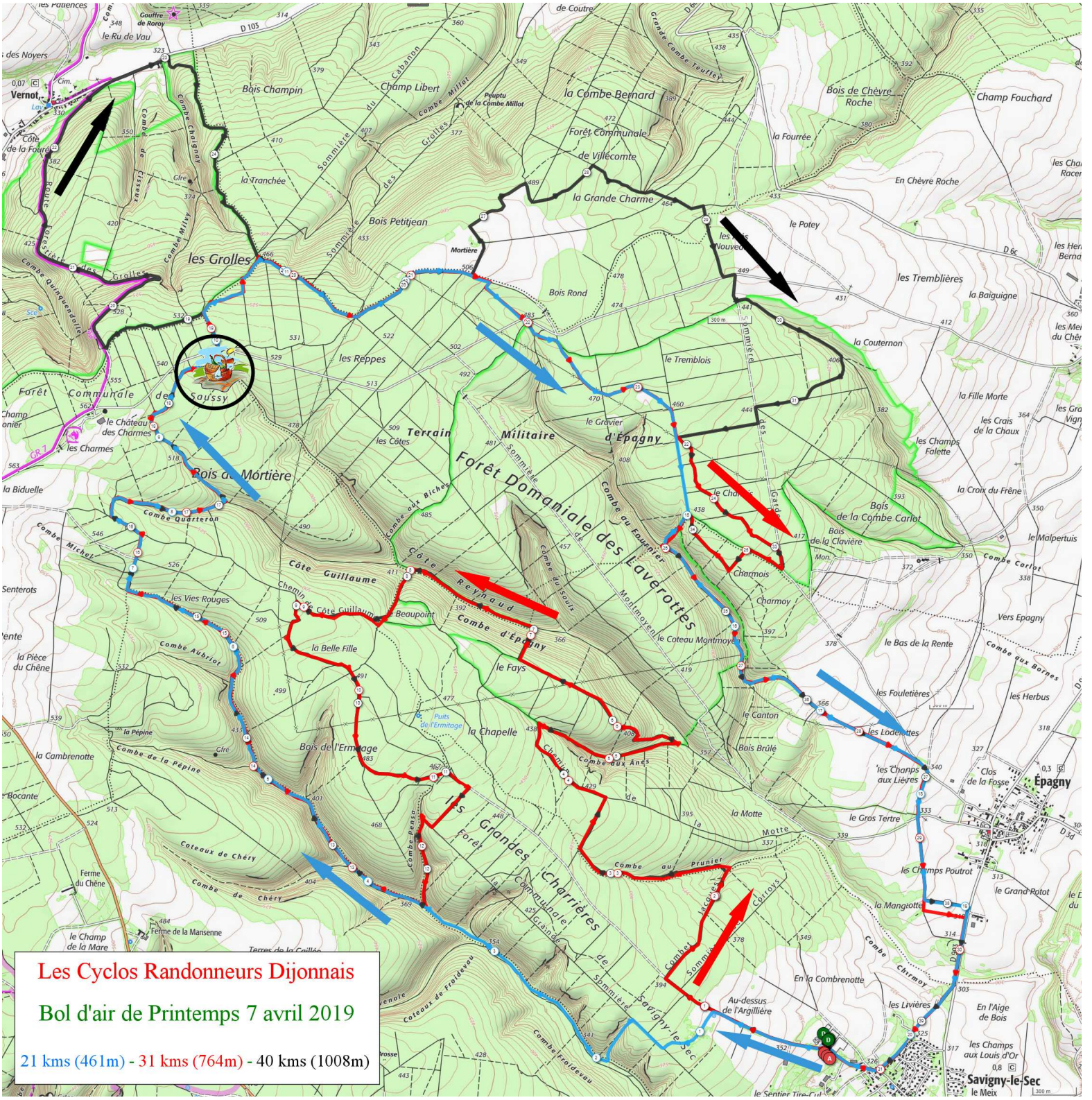
Les Cyclos Randonneurs Dijonnais
Bol d'air de Printemps 7 avril 2019
21 kms (461m) - 31 kms (764m) - 40 kms (1008m)
Vernot
les Grolles
Bois Champin
Champ Libert
la Combe Bernard
Forêt Communale de Villécomte
la Grande Charme
Bois Petitjean
Bois Rond
les Reppes
Terrain Militaire d'Épagny
Forêt Domaniale des Laverottes
Bois de Mortière
Côte Guillaume
Côte Reynaud
Combe d'Épagny
Les Grandes Charrières
Bois de l'Ermitage
la Chapelle
le Fays
Bois de la Combe Carlot
Bois de la Clavière
Bois Brûlé
Épagny
Savigny-le-Sec
Au-dessus de l'Argillière
Ferme de la Mansenne
Ferme du Chêne
Coteaux de Chéry
Combe de Chéry
Combe de la Pépine
Combe Aubriot
Combe Quarteron
Combe Michel
Combe Pensa
Combe au Prunier
Combe aux Ânes
Combe au Fournier
Combe Carlot
Combe aux Bornes
Combe Chermoy
Combe Froidevau
Coteaux de Froidevau
Sommière des Grolles
Sommière du Cabanon
Sommière des Garde
Sommière de Montmoyen
Sommière de Savigny-le-Sec
Sommière de Jacques Corroys
Grande Combe Teuffey
Grande Combe Millot
Route Forestière des Grolles
Combe Quinquendolle
Combe de Cisseux
Combe Chaignay
Combe Milvy
Combe aux Biches
Combe du Sauix
Combe aux Ânes
Combe Pensa
Combe Froidevau
Côte de la Fouré
Côte de la Fourée
Gouffre de Roroy
le Ru de Vau
Peuptu de la Combe Millot
Mortière
Bois de Chèvre Roche
Champ Fouchard
la Fourrée
En Chèvre Roche
le Potey
les Trembières
la Baiguigne
la Couternon
le Tremblois
le Gravier
les Côtes
le Château des Charmes
les Charmes
la Biduelle
Senterots
la Pièce du Chêne
la Cambrenotte
la Pépine
Bocante
Ferme du Chêne
le Champ de la Mare
Terres de la Caillée
Chemin de Côte Guillaume
Beaupoint
la Belle Fille
Puits de l'Ermitage
Charmois
Charmoy
le Coteau Montmoyen
le Canton
la Motte
le Gros Tertre
les Champs Poutrot
le Grand Potot
la Mangeotte
En la Combrenotte
les Lavières
En l'Aige de Bois
les Champs aux Louis d'Or
le Sentier Tire-Cul
le Meix
Vers Epagny
le Bas de la Rente
les Fouletières
les Lodelottes
les Champs aux Lièvres
Clos de la Fosse
la Fille Morte
les Crais de la Chaux
les Champs Falette
la Croix du Frêne
le Malpertuis
les Herbus
Gfre
D 103
D 6c
D 3d
GR 7